

TRANSFORMAÇÃO DIGITAL NA SAÚDE

Como clínicas e hospitais evoluem com método, governança e disciplina organizacional

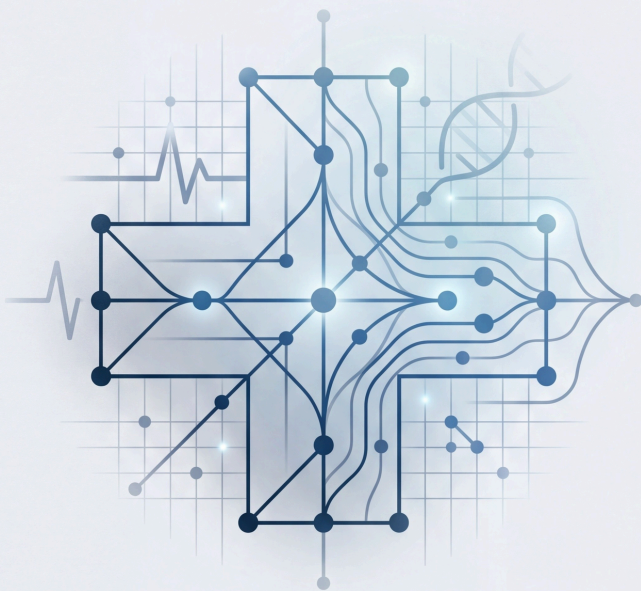

Governança



Processos



Dados



Segurança



IA



DATASIGH.
TECNOLOGIA EM SAÚDE

Introdução

Transformação digital na saúde é uma mudança estrutural na forma como a instituição funciona. Ela altera o desenho dos processos, o papel das pessoas, a confiabilidade dos dados e o modo como decisões são tomadas. Quando feita com método, melhora simultaneamente o cuidado e a segurança do paciente, reduz fricção operacional e aumenta previsibilidade financeira.

O erro mais comum é tratar transformação digital como compra de tecnologia. Isso cria um cenário conhecido: sistemas novos coexistem com planilhas, fluxos paralelos e controles manuais; a complexidade aumenta; a qualidade do dado piora; o time perde confiança; e o resultado fica aquém do investimento.

Transformação digital de verdade é disciplina. Ela exige governança e liderança para sustentar escolhas, melhorar continuamente e preservar a continuidade assistencial. Este e-book aprofunda os principais elementos dessa jornada, com estrutura em tópicos para leitura fluida, sem perder densidade.

Sumário

- 3** Transformação digital como disciplina organizacional
- 4** Diagnóstico de maturidade e desenho do alvo
- 5** Processos e padronização como base
- 6** Pessoas, cultura e gestão da mudança
- 7** Governança e liderança: decisões, accountability e ritmos
- 8** Frameworks de melhoria contínua na saúde
- 9** Prioridades e portfólio: tempo, recursos e impacto
- 10** Tecnologia e arquitetura: plataforma, integração e interoperabilidade
- 11** Segurança, privacidade e responsabilidade institucional
- 12** Casos práticos: assistência, administração e finanças
- 17** Dados, analytics e IA: como capturar valor de verdade
- 18** Como a Datasigh apoia a transformação digital na prática
- 21** Conclusão

1. Transformação digital como disciplina organizacional

Transformação digital na saúde deve ser entendida como uma disciplina organizacional contínua. Antes de qualquer iniciativa tecnológica, é necessário compreender que a mudança impacta rotinas assistenciais, fluxos administrativos, modelo de gestão e cultura da organização.

Quando tratada apenas como projeto de tecnologia, a transformação tende a gerar sistemas novos convivendo com processos antigos. Já quando tratada como disciplina, ela cria um ciclo permanente de revisão, aprendizado e melhoria, no qual a tecnologia é usada para sustentar boas práticas e eliminar fragilidades estruturais.

Os tópicos a seguir detalham os elementos que caracterizam essa disciplina.

O que a transformação digital representa na prática

É a capacidade de redesenhar processos críticos, integrar áreas e utilizar dados confiáveis para tomar decisões clínicas, operacionais e estratégicas.

O que a transformação digital não é

Não se resume à informatização de formulários, à troca de sistemas por estética ou à adoção de ferramentas sem integração e governança.

Principais causas de fracasso

Falta de liderança ativa, ausência de governança, processos não padronizados, dados inconsistentes e baixa adesão das equipes.

Como avaliar evolução e maturidade

O avanço se torna visível quando indicadores assistenciais, operacionais e financeiros passam a ser confiáveis, acompanhados em ritmos regulares e utilizados para tomada de decisão.

2. Diagnóstico de maturidade e desenho do alvo

Antes de qualquer aceleração tecnológica, a instituição precisa compreender com clareza seu ponto de partida e o estado futuro que deseja alcançar. Isso envolve reconhecer limitações reais de processo, pessoas, dados e tecnologia, além de entender quais problemas são estruturais e quais são circunstanciais.

Sem esse diagnóstico, a transformação digital corre o risco de atacar sintomas, não causas, gerando investimentos que não se sustentam ao longo do tempo. O desenho do estado futuro deve ser pragmático, orientado a ganhos concretos em segurança do paciente, eficiência operacional e previsibilidade financeira, respeitando a capacidade de absorção da organização.

Diagnóstico de maturidade operacional

Mapear variabilidade de processos, dependência de pessoas-chave, existência de controles paralelos e pontos de ruptura entre áreas.

Diagnóstico de maturidade tecnológica

Identificar fragmentação de sistemas, limitações de integração, gargalos de performance, riscos de indisponibilidade e fragilidades de segurança.

Diagnóstico de maturidade de dados

Avaliar qualidade cadastral, consistência de registros, duplicidades, campos críticos não preenchidos, e onde está a fonte de verdade em cada domínio.

Desenho do alvo

Definir o que precisa estar integrado, quais indicadores devem ser confiáveis, quais fluxos precisam ser contínuos e quais capacidades a organização quer construir nos próximos ciclos.

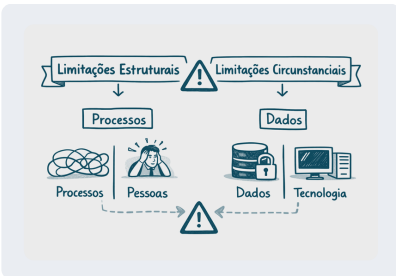

3. Processos e padronização como base

Sem processos claros, a tecnologia não organiza a operação; ela apenas digitaliza improvisos, acelera erros e amplia a complexidade. Transformação digital exige processos explícitos, padronizados onde há risco e flexíveis onde há variação clínica legítima, criando previsibilidade sem engessar o cuidado.

Processos são o elo concreto entre a estratégia definida pela liderança e a execução diária das equipes. Em saúde, processos mal definidos ou excessivamente dependentes de pessoas específicas aumentam risco assistencial, retrabalho administrativo e inconsistência financeira.

Mapeamento de ponta a ponta

Assistência (triagem, consulta, prescrição, exames) conectada à retaguarda (autorização, materiais, faturamento, contas, financeiro).

Padronização orientada a risco

Nem tudo precisa ser rígido. O que precisa ser padronizado primeiro é o que gera risco assistencial, glosa, atraso de caixa ou retrabalho recorrente.

Definição de dono do processo

Cada fluxo crítico precisa de um responsável que responda por qualidade, aderência e melhoria contínua.

Critérios de qualidade

Quais campos são obrigatórios, quais evidências precisam existir para faturar, quais regras evitam divergência e onde o processo deve bloquear para não propagar erro.

4. Pessoas, cultura e gestão da mudança

A tecnologia evolui em ciclos curtos, mas o comportamento organizacional muda de forma gradual. Por isso, a gestão da mudança não pode ser tratada como etapa posterior à implantação, e sim como parte integrante da transformação.

Isso envolve preparar equipes, alinhar expectativas, revisar papéis, ajustar incentivos e acompanhar o uso real dos sistemas. Quando a gestão da mudança é negligenciada, a tecnologia até funciona tecnicamente, mas não se incorpora à rotina, gerando subutilização, resistência velada e retorno abaixo do esperado.

Cultura orientada a dados

Reduz debate por opinião e aumenta decisão por evidência. Exige confiança nos dados, regras claras e cadência de revisão.

Colaboração entre áreas

Transformação digital quebra silos. Assistência, faturamento, estoque, financeiro e TI precisam compartilhar metas e indicadores.

Capacitação contínua

Treinamento não é evento. É rotina. Equipes precisam de trilhas por perfil, reforço e acompanhamento de aderência.

Gestão de resistência

Resistência geralmente é sintoma de processo mal desenhado, metas conflitantes ou medo de perda de controle. Resolver isso é trabalho de liderança.

5. Governança e liderança: decisões, accountability e ritmos

Governança é o mecanismo que sustenta a transformação digital depois que o entusiasmo inicial desaparece. Ela define como decisões são tomadas, quem é responsável por processos, dados e integrações, e como conflitos entre áreas são resolvidos.

Sem governança, cada setor adapta a tecnologia à sua própria lógica, fragmentando novamente a operação. Em ambientes complexos como a saúde, governança não é controle excessivo, mas clareza de papéis, critérios de decisão e disciplina organizacional para manter a evolução no longo prazo.

Modelo de decisão

Quem decide mudanças de fluxo, quem aprova integrações, quais critérios valem e como conflitos entre áreas são resolvidos.

Accountability real

Quem decide mudanças de fluxo, quem aprova integrações, quais critérios valem e como conflitos entre áreas são resolvidos.

Governança de dados

Padrões de cadastro, nomenclaturas, regras de qualidade, auditoria, trilhas de rastreabilidade e política de acesso por menor privilégio.

Governança de integrações

Integração tem ciclo de vida. Precisa de monitoramento, versionamento, observabilidade e gestão de mudanças para não quebrar a operação.

Ritmos de gestão

Reuniões curtas e recorrentes com indicadores e planos de ação. Sem ritmo, a organização não aprende e não corrige.

6. Frameworks de melhoria contínua na saúde

Transformação digital só se consolida quando a organização é capaz de aprender continuamente com suas próprias mudanças. Frameworks de melhoria contínua fornecem a estrutura necessária para testar, medir, ajustar e escalar melhorias de forma controlada.

Sem esses frameworks, iniciativas digitais tendem a ser episódicas, reativas e desconectadas entre si. Com método, cada avanço gera aprendizado institucional, reduz risco de regressão e cria uma base sólida para evolução progressiva.

PDCA

Ciclos curtos de melhoria com teste controlado, mensuração e ajuste. Útil para reduzir glosas, melhorar tempo de ciclo e padronizar rotinas assistenciais.

Lean Healthcare

Eliminar desperdício: espera, retrabalho, movimentação desnecessária, duplicidade de registro e falhas de transição. O foco é fluxo de valor ao paciente.

A3 e análise de causa raiz

Documentar problema, contexto, causas, contramedidas e plano. Evita atacar sintoma e repetir o erro.

Gestão por indicadores (KPIs e OKRs)

Indicadores assistenciais, operacionais e financeiros alinhados. OKRs para foco e KPIs para controle.

7. Prioridades e portfólio: tempo, recursos e impacto

Priorizar, em transformação digital, significa fazer escolhas conscientes sobre onde investir tempo, recursos e energia organizacional. Em saúde, tentar transformar tudo ao mesmo tempo costuma resultar em sobrecarga das equipes, baixa adesão e perda de foco.

A priorização madura considera impacto assistencial, impacto operacional e viabilidade organizacional, aceitando que algumas iniciativas precisarão esperar para que outras se consolidem. Escolher o que não fazer agora é uma decisão estratégica tão importante quanto definir o que será feito..

Triade de priorização

Impacto assistencial (segurança e continuidade), impacto operacional-financeiro (ciclo, glosa, caixa), viabilidade (absorção e dependências).

Portfólio em ondas

Primeiro estabilizar fluxos críticos e dados base. Depois automatizar e integrar. Por fim, avançar para analytics e IA.

Evitar o efeito vitrine

Múltiplas ferramentas, baixa adoção e zero resultado. Transformação exige concentração de esforço.

8. Tecnologia e arquitetura: plataforma, integração e interoperabilidade

A arquitetura tecnológica define o custo total de operação e a velocidade com que a instituição consegue evoluir. Arquiteturas fragmentadas, baseadas em múltiplos sistemas isolados, aumentam custo de integração, risco operacional e dependência de soluções específicas.

Já arquiteturas integradas e abertas reduzem fricção, facilitam automação e permitem incorporar novas capacidades sem rupturas. Em transformação digital, a arquitetura não é um detalhe técnico; é uma decisão estratégica de longo prazo.

Plataforma versus mosaico

Plataformas reduzem silos e aumentam consistência. Mosaicos aumentam integrações frágeis e versões conflitantes da verdade.

Interoperabilidade como integração de processos

Não é apenas trocar dados clínicos. É conectar assistência, administração e gestão para eliminar rupturas.

APIs e padrões

APIs abertas e bem documentadas suportam evolução e integração com ecossistemas. Padrões como HL7, FHIR e DICOM reduzem ambiguidades e ampliam longevidade.

Observabilidade e confiabilidade

Saúde exige alta disponibilidade, performance, rastreabilidade e capacidade de diagnosticar falhas rapidamente.

9. Segurança, privacidade e responsabilidade institucional

A ampliação da conectividade entre sistemas, dados e usuários aumenta significativamente o valor da transformação digital, mas também expande a superfície de risco. Por isso, segurança da informação e privacidade precisam ser tratadas como elementos estruturais da arquitetura e dos processos, não como camadas adicionais.

Controles de acesso, rastreabilidade, auditoria e políticas claras de uso de dados são indispensáveis para proteger pacientes, profissionais e a própria instituição, garantindo confiança no ambiente digital.

Segurança por arquitetura

Controle de acesso granular, rastreabilidade, auditoria, criptografia e segregação por perfil.

LGPD na prática

Políticas de acesso, retenção, minimização, rastreabilidade e capacidade de responder a incidentes.

Cultura de segurança

Treinamento recorrente, protocolos e redução de erro humano.

10. Casos práticos: transformação digital aplicada à operação de clínicas e hospitais

A transformação digital só se materializa quando deixa de ser conceito e passa a reorganizar a operação no dia a dia. Em saúde, isso acontece quando processos críticos são redesenhados de forma integrada, eliminando etapas manuais, reduzindo dependência de pessoas específicas e garantindo que a informação certa esteja disponível no momento certo.

Os casos a seguir ilustram como a aplicação prática da transformação digital impacta simultaneamente a experiência do paciente, a eficiência das equipes e o desempenho financeiro da instituição. Em todos eles, o ganho não vem de uma funcionalidade isolada, mas do encadeamento correto entre processos, dados e governança.



Automação de processos administrativos e assistenciais

A automação de processos é um dos pilares da eficiência operacional em clínicas e hospitais. Ao automatizar tarefas repetitivas e altamente padronizáveis, como check-in de pacientes, validações cadastrais, geração de documentos e encaminhamento de informações entre setores, a instituição reduz tempo de execução, erros manuais e retrabalho.

Um exemplo prático é a automação do check-in do paciente. Com totens, aplicativos ou fluxos digitais integrados, o paciente realiza seu registro de forma autônoma ao chegar à instituição. As informações são automaticamente integradas ao prontuário eletrônico e aos fluxos administrativos, eliminando digitação manual, reduzindo filas e melhorando a experiência desde o primeiro contato.

Além disso, a automação em processos financeiros, como faturamento, contas médicas e cobrança, reduz inconsistências, acelera ciclos de recebimento e permite que as equipes se concentrem em análise, auditoria preventiva e relacionamento, em vez de tarefas operacionais repetitivas.



Agendamento digital e gestão da capacidade

O agendamento digital reorganiza a forma como a instituição gerencia sua capacidade assistencial. Quando integrado ao atendimento e à agenda médica, ele permite que pacientes marquem consultas por canais digitais, escolham horários adequados à sua rotina e recebam confirmações e lembretes automáticos.

Na prática, isso reduz significativamente o índice de faltas (no-show), diminui filas, melhora a ocupação dos profissionais e cria previsibilidade de demanda. Para a gestão, o agendamento integrado permite visualizar gargalos, redistribuir capacidade e planejar melhor a oferta de serviços.

ENTRAR
Entre para se agendar

Horários Meus agendamentos Meus documentos

Faça LOGIN para realizar seu agendamento, mas fique à vontade para olhar nossos horários disponíveis.

Selecione uma especialidade * 2

CARDIOLOGIA

Unidades disponíveis 1 de 1

JARDIM CAMBURI MATRIZ

Convênios disponíveis * 11 de 11

PARTICULAR

Exibir somente particulares

Serviços disponíveis 1 de 1

Exenteração de órbita

Profissionais disponíveis 0 de 1

Horários disponíveis

Data	Horário	Disponível
Quarta - Feira 01/10/25 - Outubro	14:00	Sim
	15:30	Sim
	16:10	Sim
	17:00	Sim
Quinta - Feira 02/10/25 - Outubro	08:00	Sim
	09:00	Sim
	09:30	Sim
	10:10	Sim
	11:00	Sim
Sexta - Feira 03/10/25 - Outubro	08:00	Sim
	09:00	Sim
	09:30	Sim
	11:00	Sim
Quinta - Feira 09/10/25 - Outubro	08:00	Sim
	09:30	Sim
	10:10	Sim
	11:00	Sim

Portal do paciente para liberação de resultados de exames

A liberação digital de resultados de exames por meio de um portal do paciente é um exemplo claro de como a transformação digital melhora experiência, segurança e eficiência ao mesmo tempo.

Quando os resultados ficam disponíveis em um portal seguro, integrado aos sistemas clínicos, o paciente deixa de depender de deslocamentos, ligações ou retirada física de documentos. O acesso ocorre de forma controlada, com rastreabilidade e histórico, aumentando a segurança da informação e a transparência.

Além disso, os resultados ficam automaticamente vinculados ao prontuário eletrônico, garantindo continuidade do cuidado e suporte mais qualificado às decisões clínicas em consultas futuras.

Para a instituição, o portal reduz demanda no atendimento, elimina impressão e manuseio de papel, diminui erros de entrega e melhora a percepção de valor do serviço.

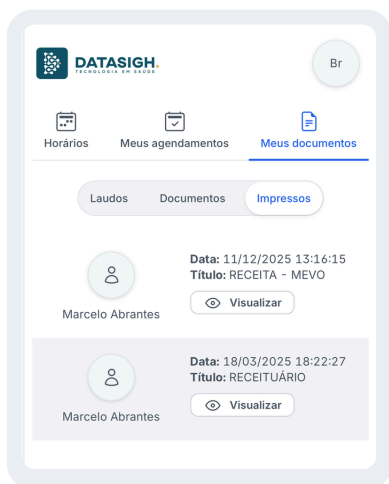

Gestão de estoque integrada ao consumo real

Quando o consumo de materiais é registrado automaticamente a partir dos procedimentos realizados, a instituição passa a ter visibilidade real sobre estoque, custo e desperdício.

Esse nível de integração também fortalece auditorias internas e externas, aumentando a confiabilidade das informações e a previsibilidade financeira.

A integração entre assistência, materiais e compras reduz perdas, evita rupturas e melhora o controle do custo por procedimento.

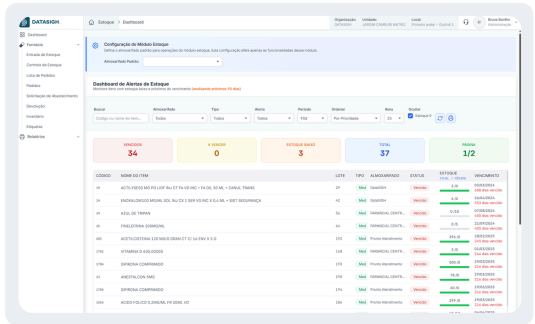

Gestão orientada por indicadores operacionais e financeiros

Com dados assistenciais e administrativos integrados, indicadores deixam de ser relatórios retrospectivos e passam a orientar a gestão diária. Métricas como tempo de ciclo do faturamento, glosas por motivo, produtividade, ocupação, fila e margem por serviço permitem decisões preventivas e ajustes rápidos antes que problemas se tornem estruturais.

11. Dados, analytics e IA: como capturar valor de verdade

A aplicação de inteligência artificial em saúde depende diretamente da qualidade da base sobre a qual ela opera. Modelos de IA não criam valor a partir de dados fragmentados, inconsistentes ou mal governados. Sem processos bem definidos, que garantam registros completos, padronizados e rastreáveis, a IA apenas amplifica erros existentes.

Da mesma forma, sem governança clara de dados, decisões e integrações, algoritmos passam a operar sobre múltiplas versões da verdade, comprometendo confiabilidade, segurança e utilidade prática. Em saúde, IA só gera valor quando está apoiada em processos maduros, dados confiáveis e uma governança capaz de sustentar seu uso de forma responsável ao longo do tempo.

Analytics como instrumento de gestão

Dashboards úteis respondem perguntas operacionais e financeiras e acionam decisão, não apenas exibem números.

Automação inteligente

Validações, alertas de inconsistência, auditoria preventiva e roteamento de tarefas reduzem erro e tempo de ciclo.

LLMs na prática

Sumarização clínica, documentação assistida, busca inteligente, suporte à auditoria e geração de insights gerenciais. O requisito é rastreabilidade, fonte confiável e controles.

12. Como a Datasigh apoia a transformação digital na prática

A transformação digital em saúde não acontece apenas com a implantação de tecnologia. Ela exige método, visão sistêmica e capacidade de executar mudanças em ambientes complexos sem comprometer a operação assistencial. É nesse ponto que a Datasigh se posiciona como parceira estratégica das instituições de saúde.

Plataforma de gestão completa e integrada

A Datasigh oferece uma plataforma SaaS completa para clínicas e hospitais, capaz de integrar todos os setores da instituição em um único ecossistema. Assistência, agenda, prontuário, exames, faturamento, estoque, financeiro e gestão passam a operar de forma conectada, reduzindo silos, retrabalho e inconsistências de informação.



Arquitetura robusta preparada para ambientes críticos

A infraestrutura do Datasigh Web foi projetada para suportar ambientes de alta criticidade, com foco em disponibilidade, performance, segurança e escalabilidade. Essa base garante estabilidade operacional mesmo com aumento de volume transacional, crescimento da instituição e evolução contínua dos fluxos.



APIs abertas como fundamento de interoperabilidade

Além da plataforma completa, a Datasigh adota APIs abertas e bem documentadas em todos os módulos. Isso permite integração com qualquer sistema ou plataforma externa, clínica ou administrativa, preservando a liberdade tecnológica da instituição e evitando dependência de soluções fechadas.

A interoperabilidade, nesse contexto, não se limita à troca de dados clínicos. Ela viabiliza a integração de processos assistenciais, administrativos e financeiros, sustentando automação, governança de dados e evolução contínua da operação.

Implantação orientada a processo, não apenas a sistema

A Datasigh entende que tecnologia sem método não gera resultado. Por isso, as implantações são conduzidas por consultores com larga experiência em processos e saúde, que atuam junto às equipes para revisar fluxos, identificar gargalos, reduzir riscos e estruturar rotinas mais eficientes.

O foco da implantação não é apenas colocar o sistema em funcionamento, mas apoiar gestores na reorganização dos processos e na construção de uma base sólida para melhoria contínua.

Apoio à tomada de decisão e à gestão

Com processos integrados e dados consistentes, a Datasigh permite que gestores acompanhem indicadores relevantes em tempo mais próximo da operação.

Isso fortalece a tomada de decisão baseada em dados, melhora a previsibilidade financeira, reduz glosas e aumenta o controle sobre custos e desempenho assistencial.



Parceria contínua na jornada digital

A Datasigh não se posiciona como fornecedora pontual de software, mas como parceira na jornada de transformação digital. A plataforma, a arquitetura aberta e o modelo de implantação permitem que a instituição evolua ao longo do tempo, incorporando automação, analytics e inteligência artificial de forma responsável e sustentável.

13. Conclusão

Transformação digital na saúde exige profundidade, método e constância.

Quando processos são claros, dados são confiáveis, governança é forte e liderança sustenta escolhas, tecnologia deixa de ser promessa e vira desempenho real: cuidado mais seguro, operação mais eficiente e gestão mais previsível.

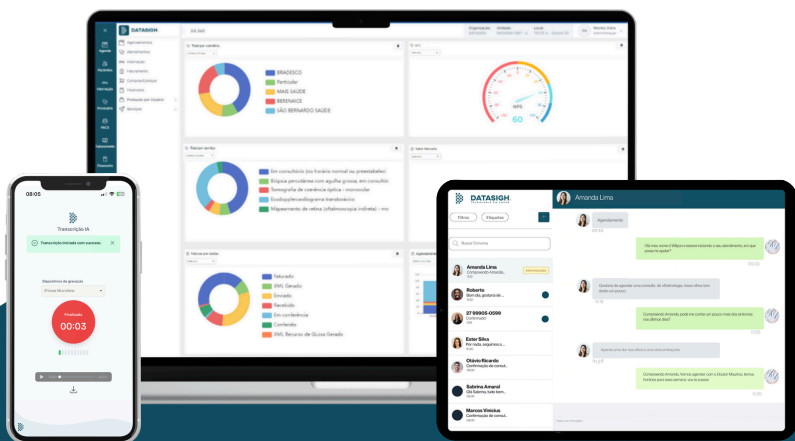

Saiba mais sobre como podemos ajudar sua clínica ou hospital a crescer com eficiência e inovação **clikando aqui!**

Acompanhe-nos nas redes sociais:



www.datasigh.com.br